

Сообщение о возможном установлении публичного сервитута

В соответствии со статьей 39.42 Земельного кодекса Российской Федерации Комитет имущественных отношений Санкт-Петербурга информирует о рассмотрении ходатайства об установлении публичного сервитута и возможном установлении публичного сервитута:

№	Адрес или местоположение участка, в отношении которого испрашивается публичный сервитут	Площадь земельного участка в отношении которого испрашивается публичный сервитут (кв.м)	Кадастровый номер земельного участка, в отношении которого испрашивается публичный сервитут*	Вид права	Цель, для которой устанавливается публичный сервитут
1	Санкт-Петербург, город Павловск, улица Красного Курсанта, дом 32, литера А	2122	78:42:0016246:18	Публичный сервитут на 49 лет	Для целей предусмотренных п. 1 ст. 39.37 Земельного кодекса Российской Федерации. Размещение линейного объекта водопроводных сетей, сетей водоотведения
2	Санкт-Петербург, город Павловск, Пушкинская улица, участок 40, (Санкт-Петербург, город Павловск, Пушкинская улица, участок 40)	1800	78:42:0016247:1	Публичный сервитут на 49 лет	Для целей предусмотренных п. 1 ст. 39.37 Земельного кодекса Российской Федерации. Размещение линейного объекта водопроводных сетей, сетей водоотведения
3	Санкт-Петербург, город Павловск, улица Декабристов, дом 18, литера А	2450	78:42:0016274:14	Публичный сервитут на 49 лет	Для целей предусмотренных п. 1 ст. 39.37 Земельного кодекса Российской Федерации. Размещение линейного объекта водопроводных сетей, сетей водоотведения
4	Санкт-Петербург, город Павловск, Звериницкая улица, дом 60, литера А	2067	78:42:0016271:55	Публичный сервитут на 49 лет	Для целей предусмотренных п. 1 ст. 39.37 Земельного кодекса Российской Федерации. Размещение линейного объекта водопроводных сетей, сетей водоотведения
5	Санкт-Петербург, город Павловск, Звериницкая улица, дом 52	1291	78:42:0016271:20	Публичный сервитут на 49 лет	Для целей предусмотренных п. 1 ст. 39.37 Земельного кодекса Российской Федерации. Размещение линейного объекта водопроводных сетей, сетей водоотведения
6	Санкт-Петербург, город Павловск, Звериницкая улица, дом 56	1200	78:42:0016271:1040	Публичный сервитут на 49 лет	Для целей предусмотренных п. 1 ст. 39.37 Земельного кодекса Российской Федерации. Размещение линейного объекта водопроводных сетей, сетей водоотведения
7	Санкт-Петербург, город Павловск, Звериницкая улица, дом 58	1357	78:42:0016271:8	Публичный сервитут на 49 лет	Для целей предусмотренных п. 1 ст. 39.37 Земельного кодекса Российской Федерации. Размещение линейного объекта водопроводных сетей, сетей водоотведения
8	Санкт-Петербург, город Павловск, улица Красного Курсанта, дом 18,	1459	78:42:0016250:3	Публичный сервитут на 49 лет	Для целей предусмотренных п. 1 ст. 39.37 Земельного кодекса Российской Федерации. Размещение линейного объекта водопроводных сетей, сетей водоотведения
9	Санкт-Петербург, город Павловск, улица Красного Курсанта, дом 22, литера А	1774	78:42:0016250:25	Публичный сервитут на 49 лет	Для целей предусмотренных п. 1 ст. 39.37 Земельного кодекса Российской Федерации. Размещение линейного объекта водопроводных сетей, сетей водоотведения

10	Санкт-Петербург, город Павловск, улица Красного Курсанта, дом 20, литера А	1902	78:42:0016250:24	Публичный сервитут на 49 лет	Для целей предусмотренных п. 1 ст. 39.37 Земельного кодекса Российской Федерации. Размещение линейного объекта водопроводных сетей, сетей водоотведения
11	Санкт-Петербург, город Павловск, Звериницкая улица, дом 40, литера А	1390	78:42:0016265:16	Публичный сервитут на 49 лет	Для целей предусмотренных п. 1 ст. 39.37 Земельного кодекса Российской Федерации. Размещение линейного объекта водопроводных сетей, сетей водоотведения
12	Санкт-Петербург, город Павловск, улица Луначарского, дом 22, корпус 1, литера А	961	78:42:0016273:243	Публичный сервитут на 49 лет	Для целей предусмотренных п. 1 ст. 39.37 Земельного кодекса Российской Федерации. Размещение линейного объекта водопроводных сетей, сетей водоотведения
13	Российская Федерация, Санкт-Петербург, город Павловск, Звериницкая улица, участок 19	647	78:42:0016273:252	Публичный сервитут на 49 лет	Для целей предусмотренных п. 1 ст. 39.37 Земельного кодекса Российской Федерации. Размещение линейного объекта водопроводных сетей, сетей водоотведения
14	Санкт-Петербург, город Павловск, улица Луначарского, дом 22, корпус 3, литера А	995	78:42:0016273:242	Публичный сервитут на 49 лет	Для целей предусмотренных п. 1 ст. 39.37 Земельного кодекса Российской Федерации. Размещение линейного объекта водопроводных сетей, сетей водоотведения
15	Санкт-Петербург, город Павловск, 2-я Краснофлотская улица, дом 4, литера А	2062	78:42:0016273:30	Публичный сервитут на 49 лет	Для целей предусмотренных п. 1 ст. 39.37 Земельного кодекса Российской Федерации. Размещение линейного объекта водопроводных сетей, сетей водоотведения
16	Санкт-Петербург, город Павловск, Красная Славянка, садоводство 'Славяночка', участок 177	809	78:42:0016417:1323	Публичный сервитут на 49 лет	Для целей предусмотренных п. 1 ст. 39.37 Земельного кодекса Российской Федерации. Размещение линейного объекта водопроводных сетей, сетей водоотведения
17	Российская Федерация, Санкт-Петербург, город Павловск, тер. СНТ 'Славяночка', участок 176	766	78:42:0016417:1385	Публичный сервитут на 49 лет	Для целей предусмотренных п. 1 ст. 39.37 Земельного кодекса Российской Федерации. Размещение линейного объекта водопроводных сетей, сетей водоотведения
18	Санкт-Петербург, город Павловск, Красная Славянка, садоводство 'Славяночка', участок 178	820	78:42:0016417:1322	Публичный сервитут на 49 лет	Для целей предусмотренных п. 1 ст. 39.37 Земельного кодекса Российской Федерации. Размещение линейного объекта водопроводных сетей, сетей водоотведения
19	Санкт-Петербург, город Павловск, Красная Славянка, садоводство 'Славяночка-2', участок 17	974	78:42:0016421:106	Публичный сервитут на 49 лет	Для целей предусмотренных п. 1 ст. 39.37 Земельного кодекса Российской Федерации. Размещение линейного объекта водопроводных сетей, сетей водоотведения
20	Санкт-Петербург, город Павловск, Красная Славянка, садоводство 'Славяночка-2', земли общего пользования	14419	78:42:0016421:2	Публичный сервитут на 49 лет	Для целей предусмотренных п. 1 ст. 39.37 Земельного кодекса Российской Федерации. Размещение линейного объекта водопроводных сетей, сетей водоотведения
21	Санкт-Петербург, город Павловск,	1289	78:42:0016421:296	Публичный сервитут на 49 лет	Для целей предусмотренных п. 1 ст. 39.37 Земельного кодекса

Красная Славянка, садоводство 'Славяночка-2', участок 18			лет	Российской Федерации. Размещение линейного объекта водопроводных сетей, сетей водоотведения
--	--	--	-----	---

*согласно схеме расположения границ публичного сервитута

Обоснование необходимости установления публичного сервитута: Разработка документов по планировке территории не требуется. Для эксплуатации существующей канализационной сети, свидетельство о регистрации права хозяйственного ведения ГУП «Водоканал Санкт-Петербурга» № 78-78-06/023/2008-023 от 24.11.2008.

Ходатайство подано ГУП «Водоканал Санкт-Петербурга» на основании следующих документов: Выписка из ЕГРН на сооружение с кадастровым номером 78:42:0000000:3914.

Заинтересованные лица могут ознакомиться с поступившим ходатайством об установлении публичного сервитута и прилагаемым к нему описанием местоположения границ публичного сервитута на личном приеме в Агентстве имущественных отношений Восточного направления Санкт-Петербургского государственного казенного учреждения «Имущество Санкт-Петербурга» по адресу: 190068, Санкт-Петербург, Садовая ул., д. 55-57, лит. А (3 этаж), приемные часы: вторник и четверг: с 10.00 до 17.45, перерыв с 12-30 до 13-20. Запись на личный прием можно по справочному телефону ГКУ «Имущество Санкт-Петербурга»: (812) 576-22-88.

Информация о поступившем ходатайстве об установлении публичного сервитута размещена на официальном сайте Комитета Имущественных отношений Санкт-Петербурга: <https://www.commim.spb.ru/>

Правообладатели земельных участков, в отношении которых испрашивается публичный сервитут, если их права не зарегистрированы в Едином государственном реестре недвижимости, в течение тридцати дней со дня опубликования сообщения, предусмотренного подпунктом 1 пункта 3 ст. 39.42 Земельного кодекса РФ, подают в Комитет имущественных отношений Санкт-Петербурга заявление об учете их прав (обременений прав) на земельные участки с приложением копий документов, подтверждающих эти права (обременения прав) через ящик для корреспонденции, расположенный в открытой информационной зоне 1 этажа АДК «Невская Ратуша» по адресу: 191144, Санкт-Петербург, Новгородская ул., д. 20, литера А, либо почтовым отправлением по указанному адресу.

Правообладатели земельных участков, подавшие такие заявления по истечении указанного срока, несут риски невозможности обеспечения их прав в связи с отсутствием информации о таких лицах и их правах на земельные участки.

Схема расположения границ публичного сервитута

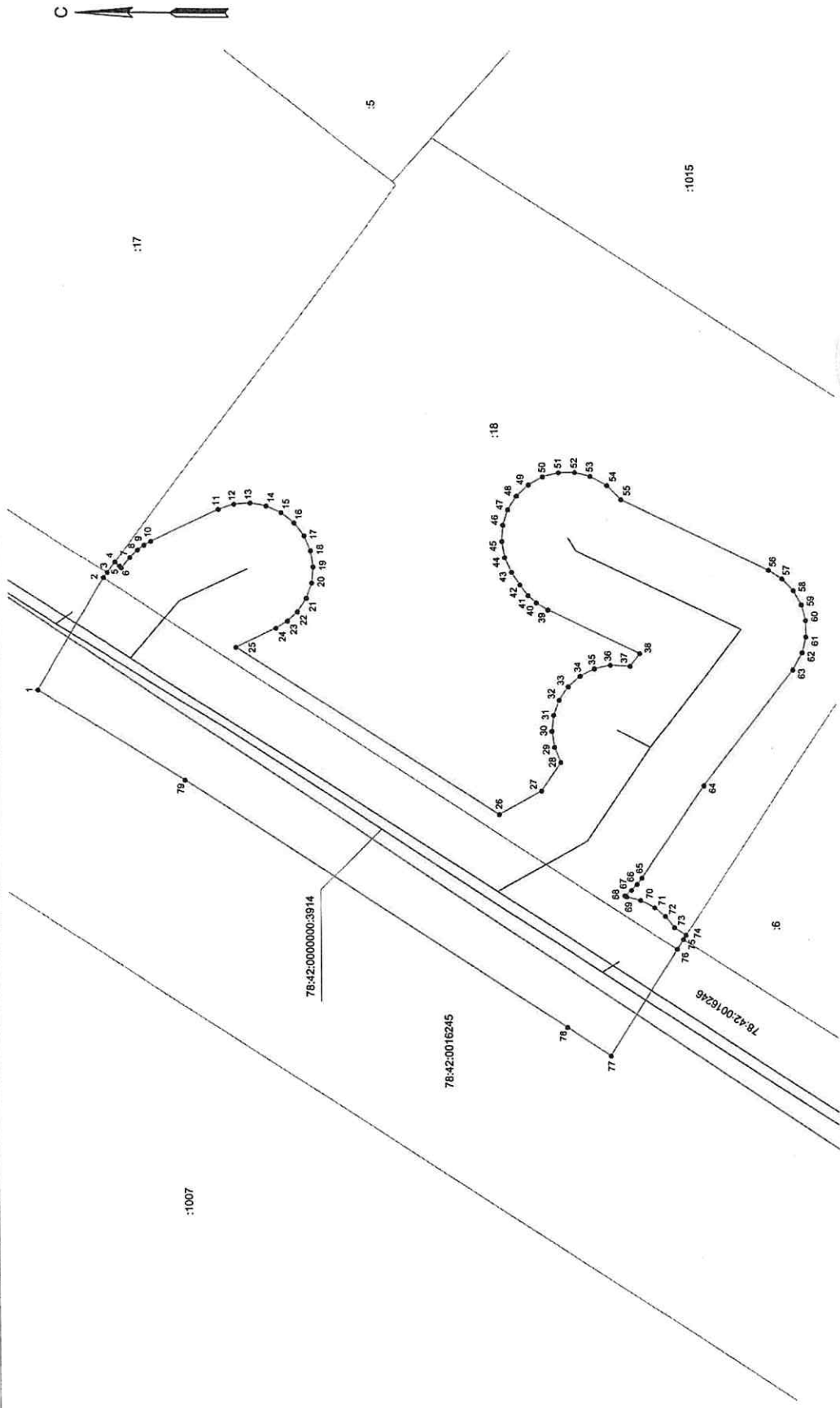

- Используемые условные знаки и обозначения:
- граница публичного сервитута
 - сооружение "Канализационная сеть" с кадастровым номером 78:42:0000000:3914
 - границы кадастрового квартала
 - границы земельного участка
 - кадастровый номер сооружения "Канализационная сеть" 78:42:0000000:3914
 - кадастровый номер земельного участка 78:42:0016246
 - обозначение характерной точки границы публичного сервитута

Масштаб 1:300

Подпись: *[Signature]* Дата: 28.04.2022 г.



Место для оттиска печати (при наличии) лица, составившего описание местоположения границ объекта

Схема расположения границ публичного сервитута

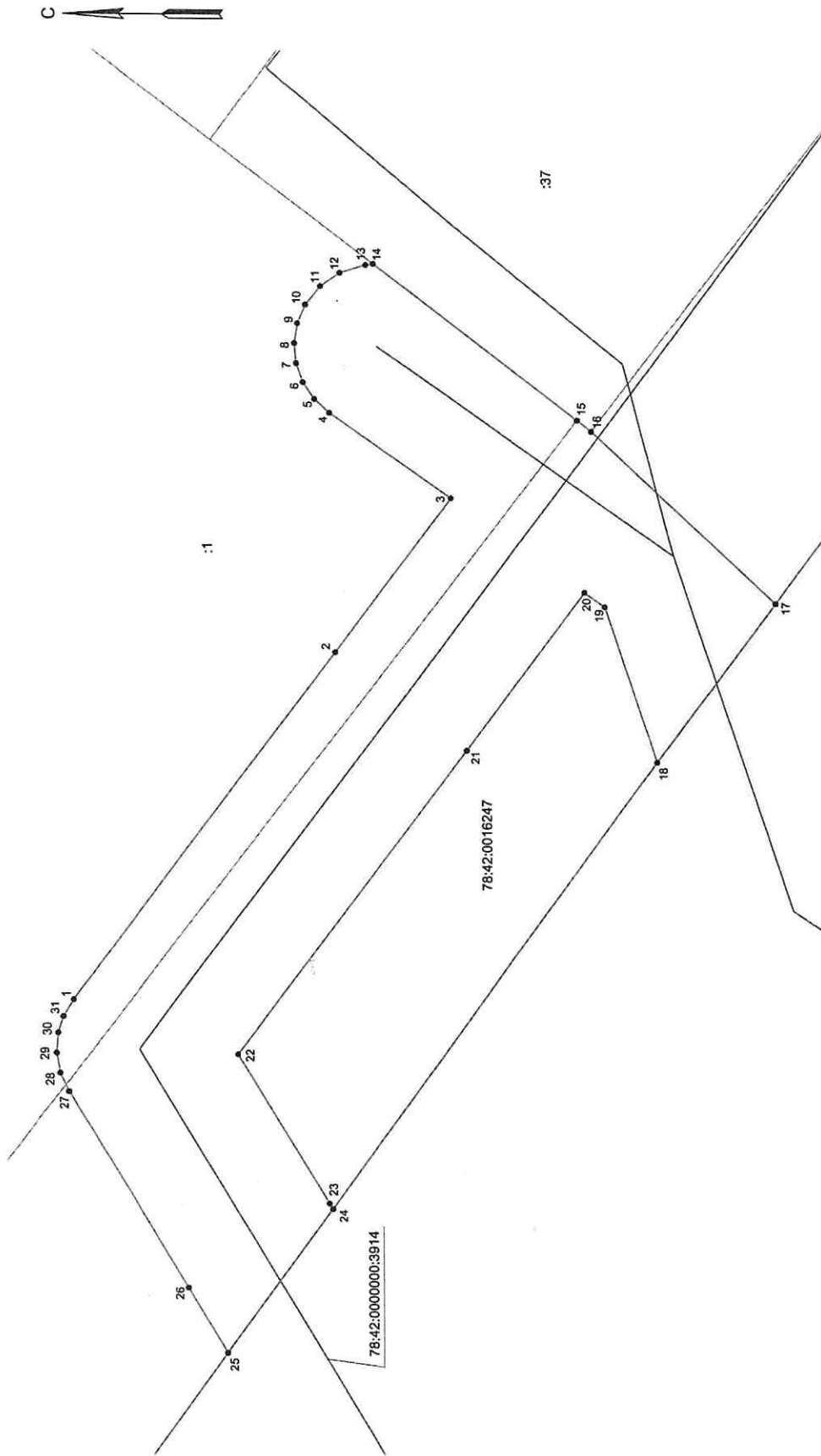

Масштаб 1:250

Используемые условные знаки и обозначения:

- - Граница публичного сервитута
- - сооружение "Канализационная сеть" с кадастровым номером 78:42:0000000:3914
- - границы кадастрового квартала
- - Границы земельного участка
- 78:42:0000000:3914 - кадастровый номер сооружения "Канализационная сеть"
- 78:42:0016247 - номер кадастрового квартала
- :1 - кадастровый номер земельного участка
- 1 - обозначение характерной точки границы публичного сервитута

Подпись _____ Дата "21" апреля 2022 г.

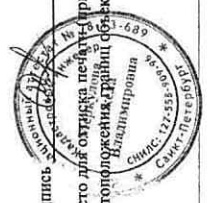

Место для отложения печати (при наличии) лица, составившего описание местоположения: Границы объекта

Схема расположения границ публичного сервитута

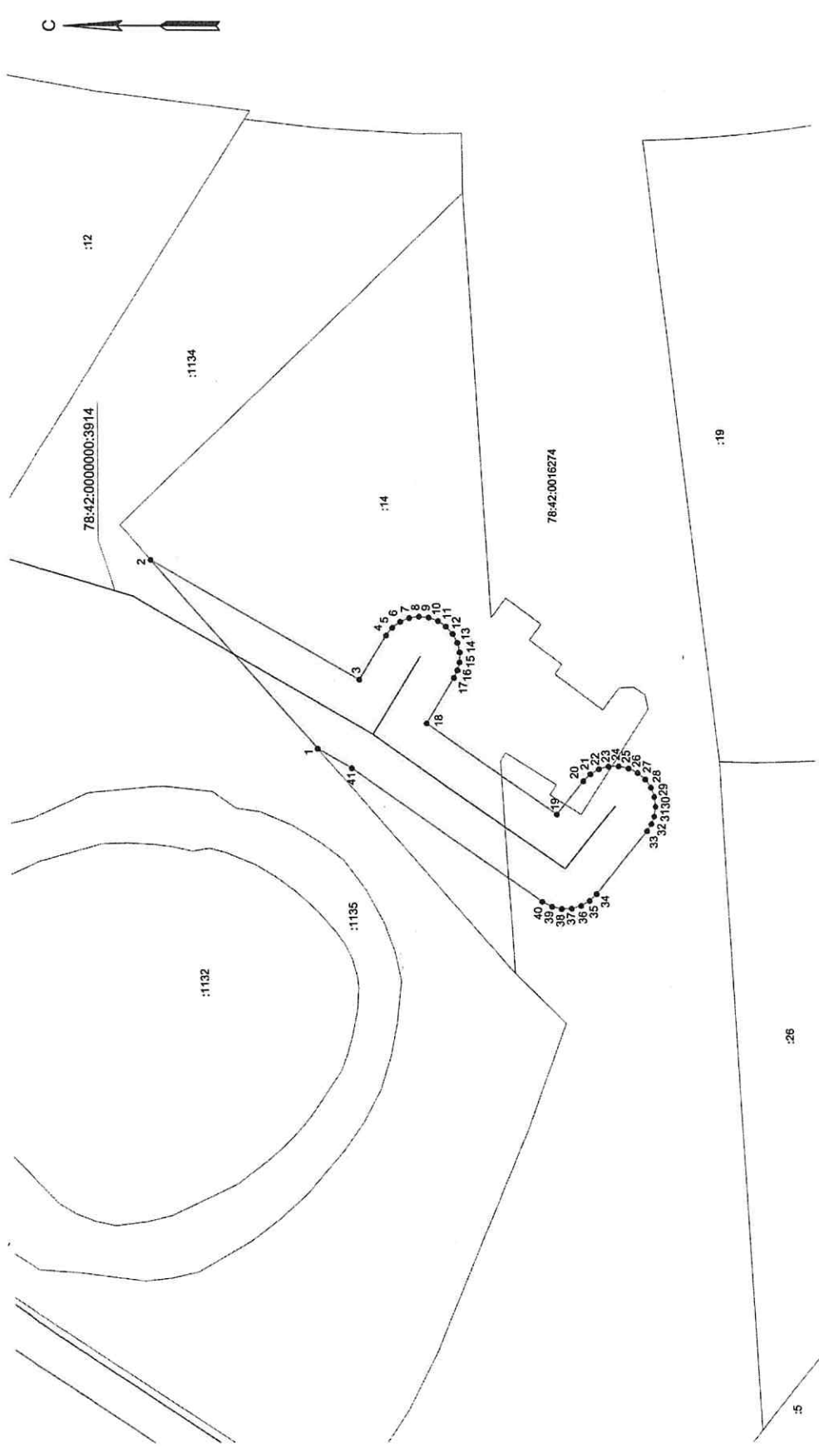

Масштаб 1:500

Используемые условные знаки и обозначения:

- граница публичного сервитута
- сооружение "Канализационная сеть" с кадастровым номером 78:42:0000000:3914
- границы кадастрового квартала
- границы земельного участка
- 78:42:0000000:3914 - кадастровый номер сооружения "Канализационная сеть"
- 78:42:0016274 - номер кадастрового квартала
- :14 - кадастровый номер земельного участка
- 1 - обозначение характерной точки границы публичного сервитута



Подпись И.И.И. Дата 19.09.2019 г.

Место для отгиска печати (при наличии) лица, составившего описание местоположения Границы объекта

Схема расположения границ публичного сервитута



Масштаб 1:500

Используемые условные знаки и обозначения:

- - граница публичного сервитута
- - сооружение "Канализационная сеть" с кадастровым номером 78:42:0000000:3914
- - границы кадастрового квартала
- - границы земельного участка
- 78:42:0000000:3914 - кадастровый номер сооружения "Канализационная сеть"
- 78:42:0016271 - номер кадастрового квартала
- .8 - кадастровый номер земельного участка
- 1 - обозначение характерной точки границы публичного сервитута



Подпись _____ Дата 22 марта 2022 г.

Место для отгравированного (при наличии) лица, составившего описание
местоположения границ объекта

Схема расположения границ публичного сервитута

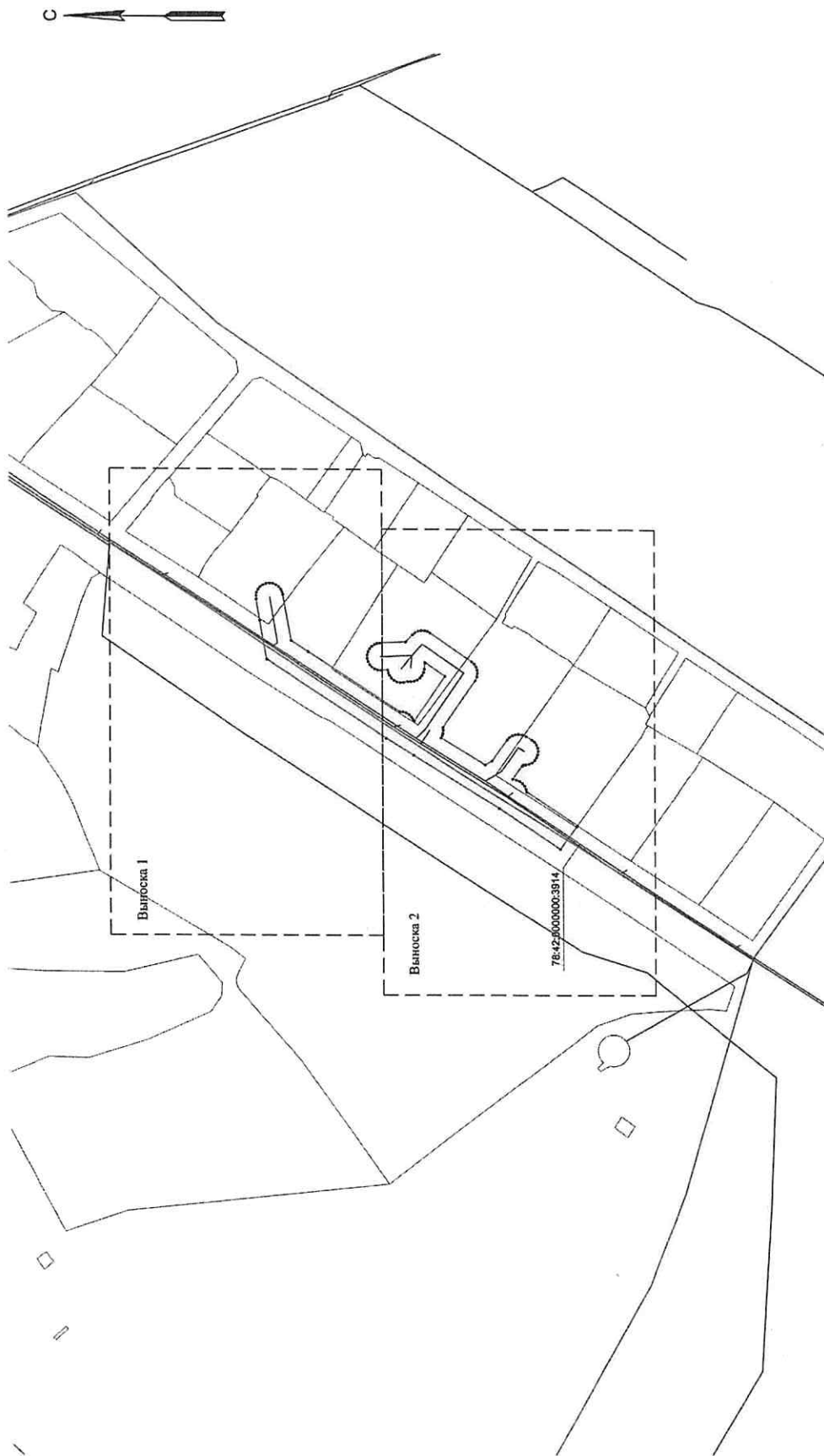

Масштаб 1:1500

Используемые условные знаки и обозначения:

- - граница публичного сервитута
- - сооружение "Канализационная сеть", с кадастровым номером 78:42:0000000:3914
- - границы кадастрового квартала

78:42:0000000:3914 - границы земельного участка
 78:42:0016250 - кадастровый номер сооружения "Канализационная сеть"
 78:42:0016250 - номер кадастрового квартала

- :3 - кадастровый номер земельного участка
- 1 - обозначение характерной точки границы публичного сервитута

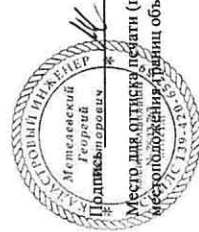

Дата "20" 03 2022 г.

Место для отписки/подати (при наличии) лица, составившего описание
 Месяц/год/число/район объекта

Схема расположения границ публичного сервитута

Выноска 1

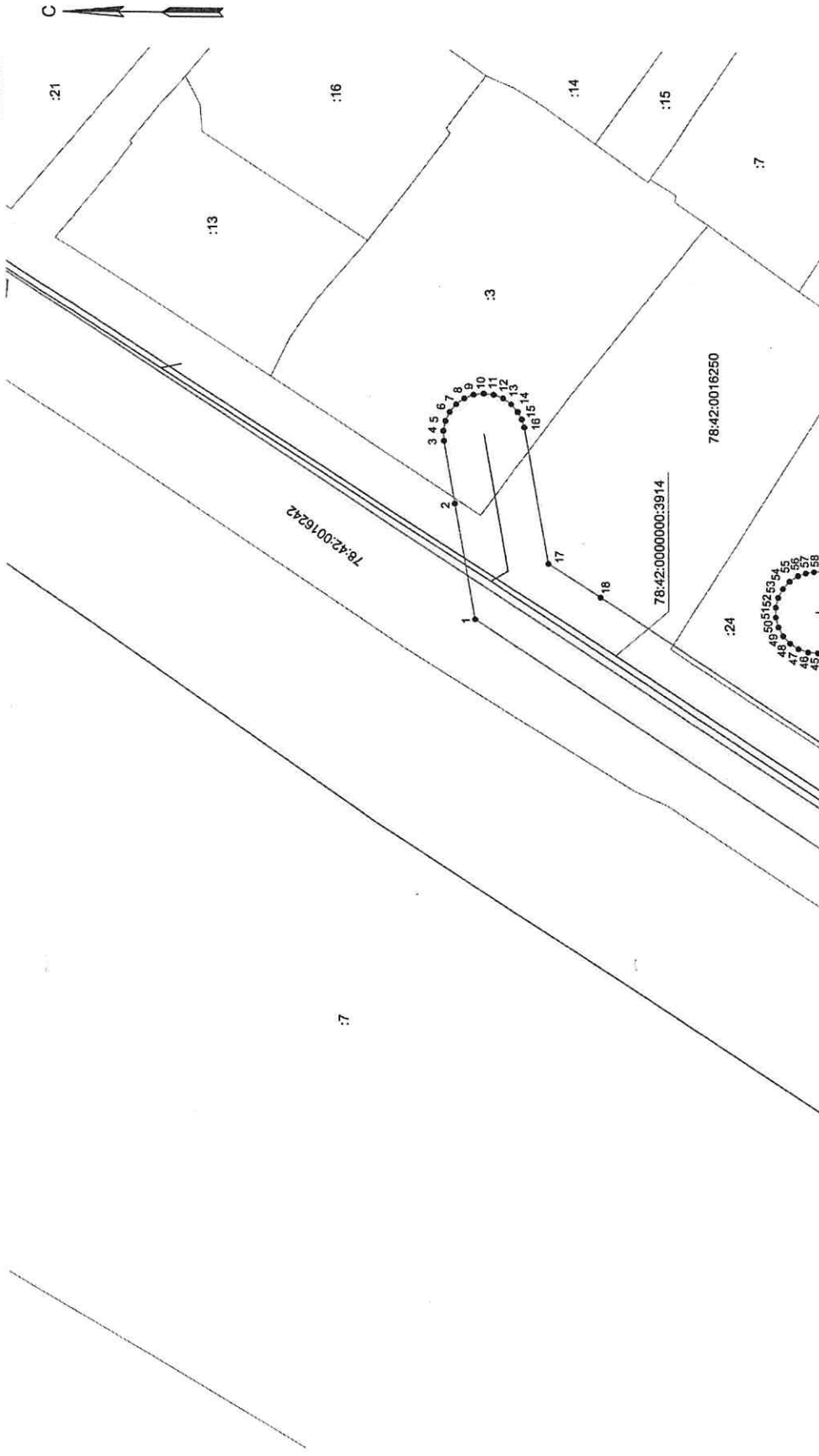

Масштаб 1:500

Используемые условные знаки и обозначения:

- граница публичного сервитута
- сооружение "Канализационная сеть" с кадастровым номером 78:42:0000000:3914
- границы кадастрового квартала
- границы земельного участка
- 78:42:0000000:3914 - кадастровый номер сооружения "Канализационная сеть"
- 78:42:0016250 - номер кадастрового квартала
- :3 - кадастровый номер земельного участка
- 1 - обозначение характерной точки границы публичного сервитута



Дата "20" 03 2022 г.

Место для оттиска печати (при наличии) лица, составившего описание местоположения границ объекта

Схема расположения границ публичного сервитута

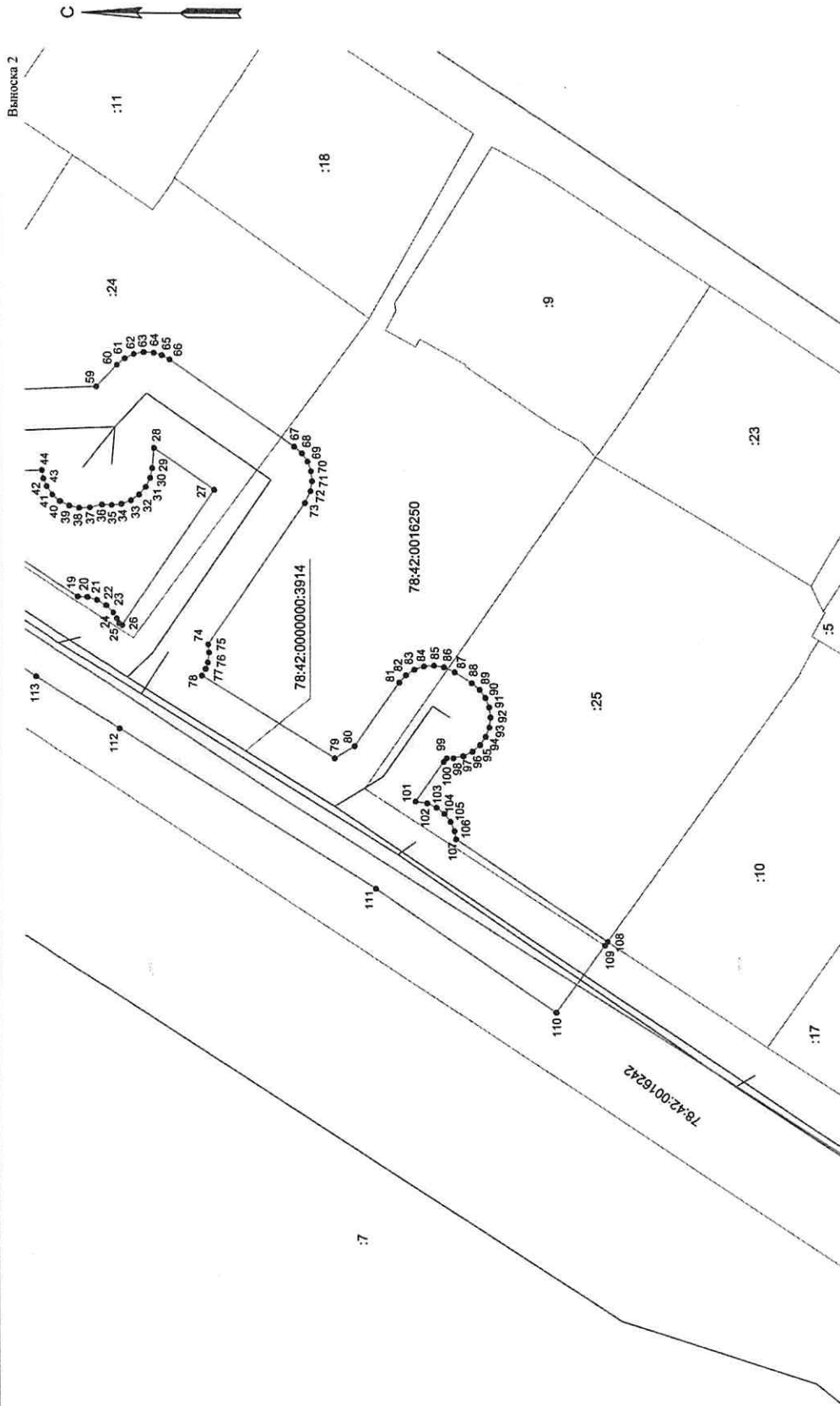

Масштаб 1:500

Используемые условные знаки и обозначения:

- Граница публичного сервитута
- сооружение "Канализационная сеть" с кадастровым номером 78:42:0000000:3914
- Границы кадастрового квартала
- Границы земельного участка
- 78:42:0000000:3914 - кадастровый номер сооружения "Канализационная сеть"
- 78:42:0016250 - номер кадастрового квартала
- :3 - кадастровый номер земельного участка
- 1 - обозначение характерной точки границы публичного сервитута

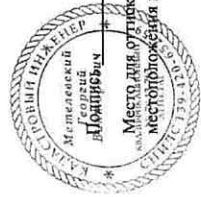

Дата 03.02.2021 г.

Место для отпечатка печати (при наличии) лица, составившего описание местоположения границ объекта

Схема расположения границ публичного сервитута

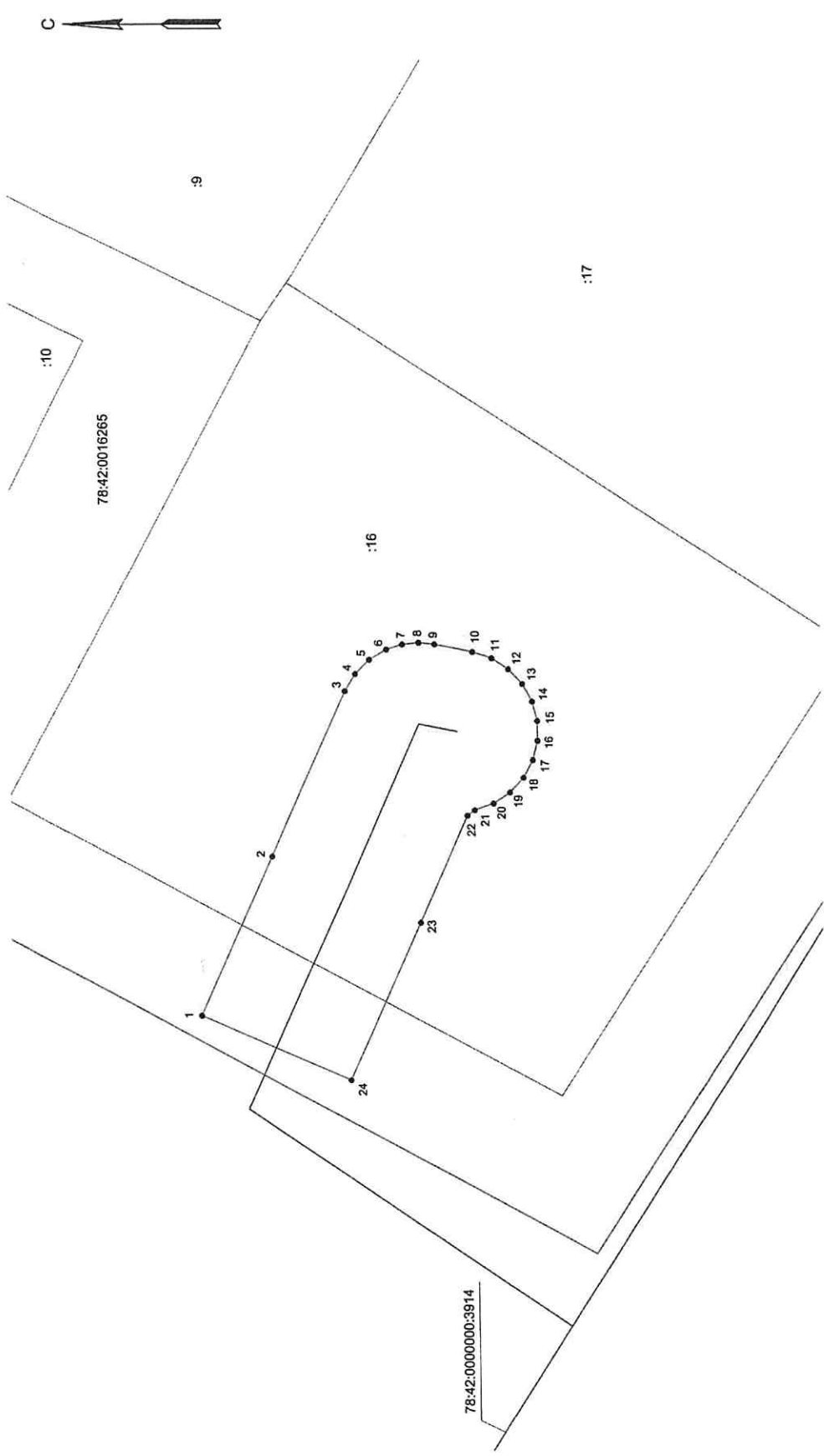

Масштаб 1:250

- Используемые условные знаки и обозначения:
- граница публичного сервитута
 - сооружение "Канализационная сеть" с кадастровым номером 78:42:0000000:3914
 - Границы кадастрового квартала
 - Границы земельного участка
 - кадастровый номер сооружения "Канализационная сеть" 78:42:0000000:3914
 - номер кадастрового квартала 78:42:0016265
 - 16 - кадастровый номер земельной участка
 - 1 - обозначение характерной точки границы публичного сервитута

Подпись *А.В. Сидорова* Дата 19.09.2014
 Место для оттиска печати (при наличии) лица, составившего описание местоположения границ объекта



Схема расположения границ публичного сервитута

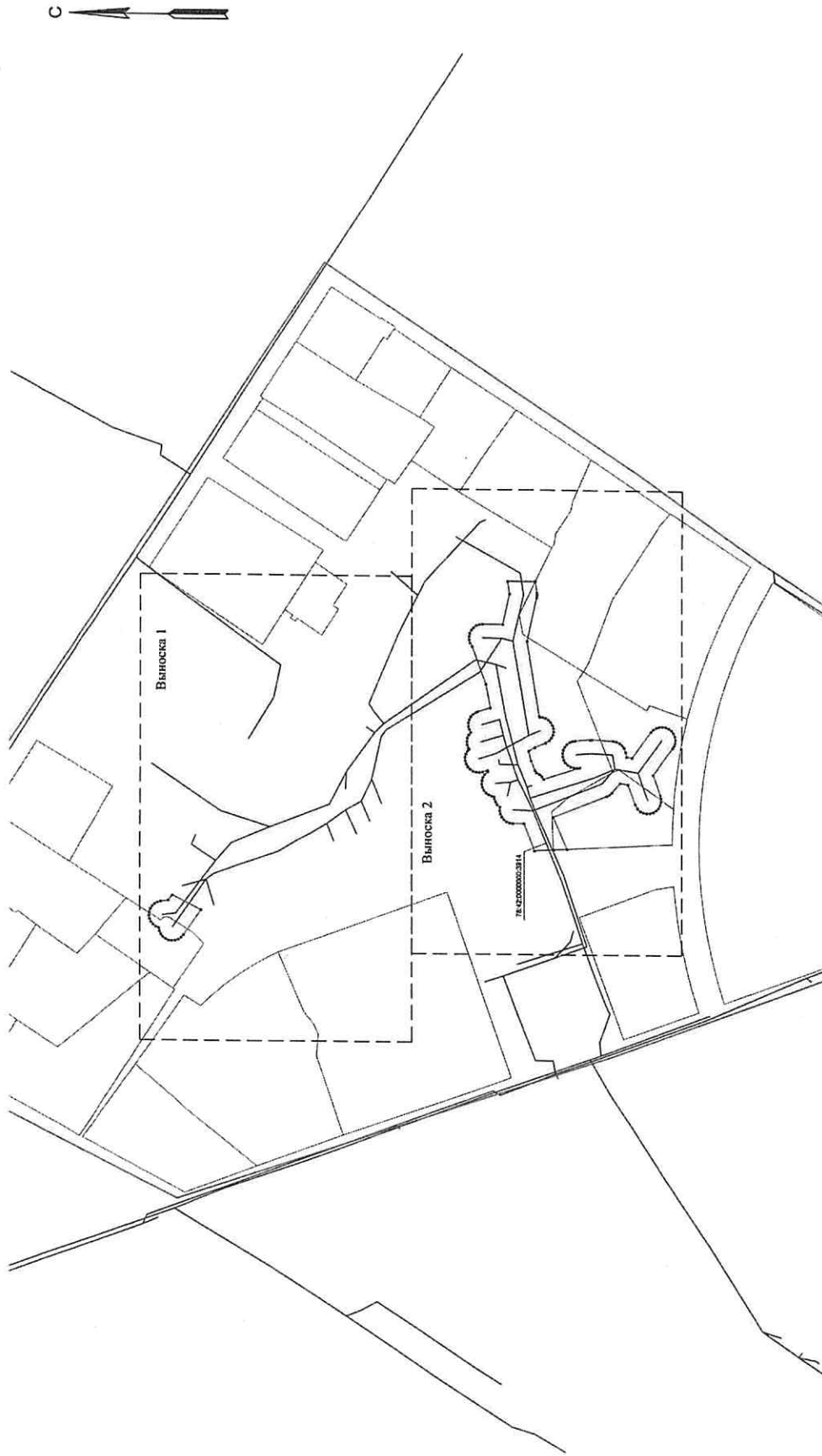

Масштаб 1:1500

Используемые условные знаки и обозначения:

- - граница публичного сервитута
- - сооружение "Канализационная сеть" с кадастровым номером 78:42:0000000:3914
- - границы кадастрового квартала
- - границы земельного участка
- 78:42:0000000:3914 - кадастровый номер сооружения "Канализационная сеть"
- 78:42:0016273 - номер кадастрового квартала
- :252 - кадастровый номер земельного участка
- 1 - обозначение характерной точки границы публичного сервитута

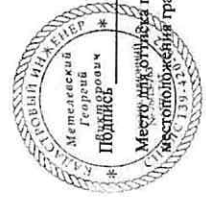

Дата 03.08.2022 г.

Схема расположения границ публичного сервитута

Выноска 1

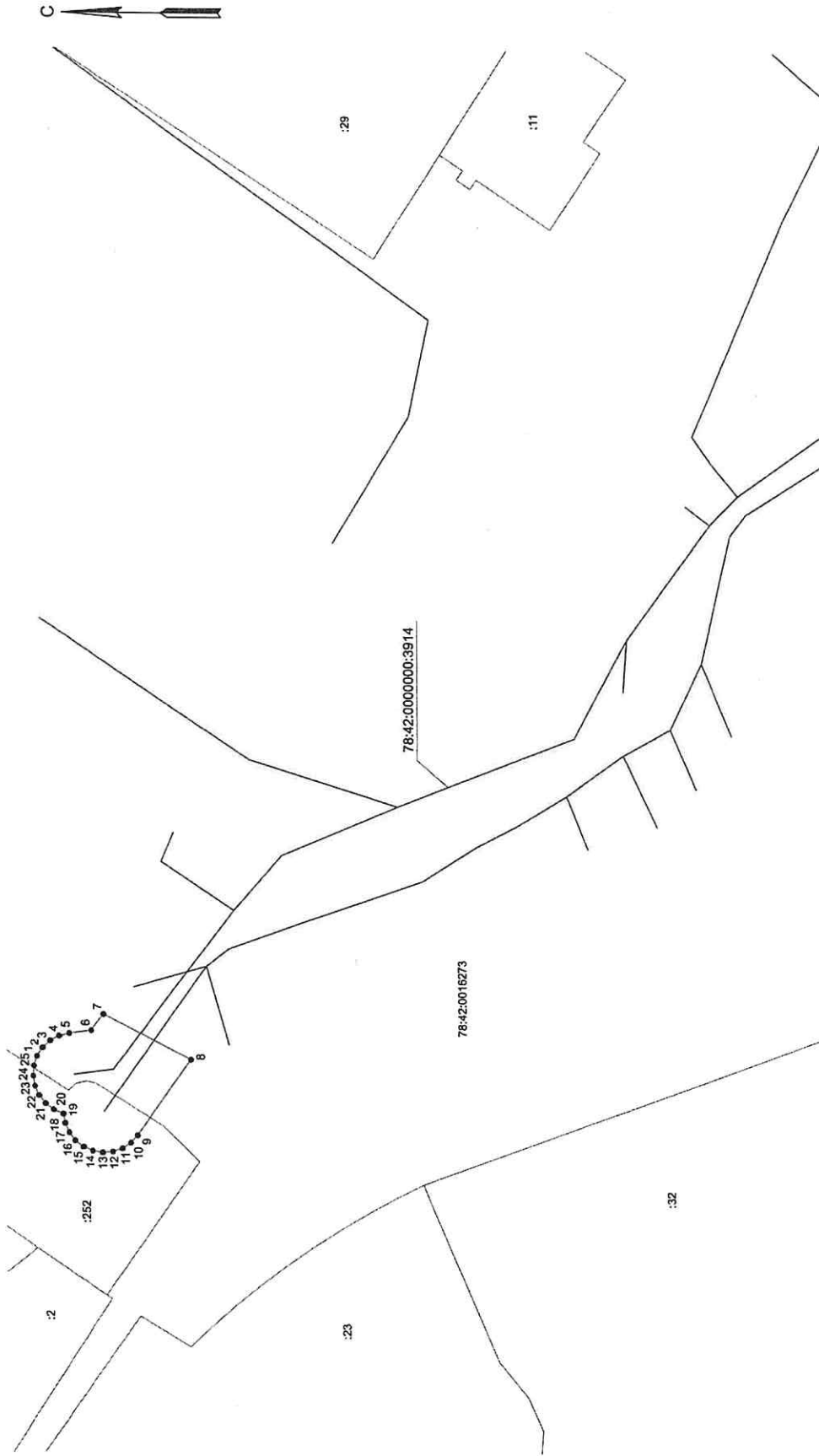

Масштаб 1:500

Используемые условные знаки и обозначения:

- - Граница публичного сервитута
- - сооружение "Канализационная сеть" с кадастровым номером 78:42:0000000:3914
- - границы кадастрового квартала
- - Границы земельного участка

78:42:0000000:3914 - кадастровый номер сооружения "Канализационная сеть."
 78:42:0016273 - номер кадастрового квартала

- :252 - кадастровый номер земельного участка
- 1 - обозначение характерной точки границы публичного сервитута

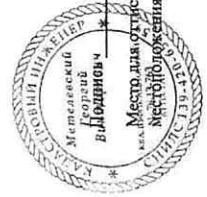

Дата 03.03.2022 г.

Место для оттиска печати (при наличии) лица, составившего описание
 № 03.03.2022 г.

Схема расположения границ публичного сервитута

Выноска 2

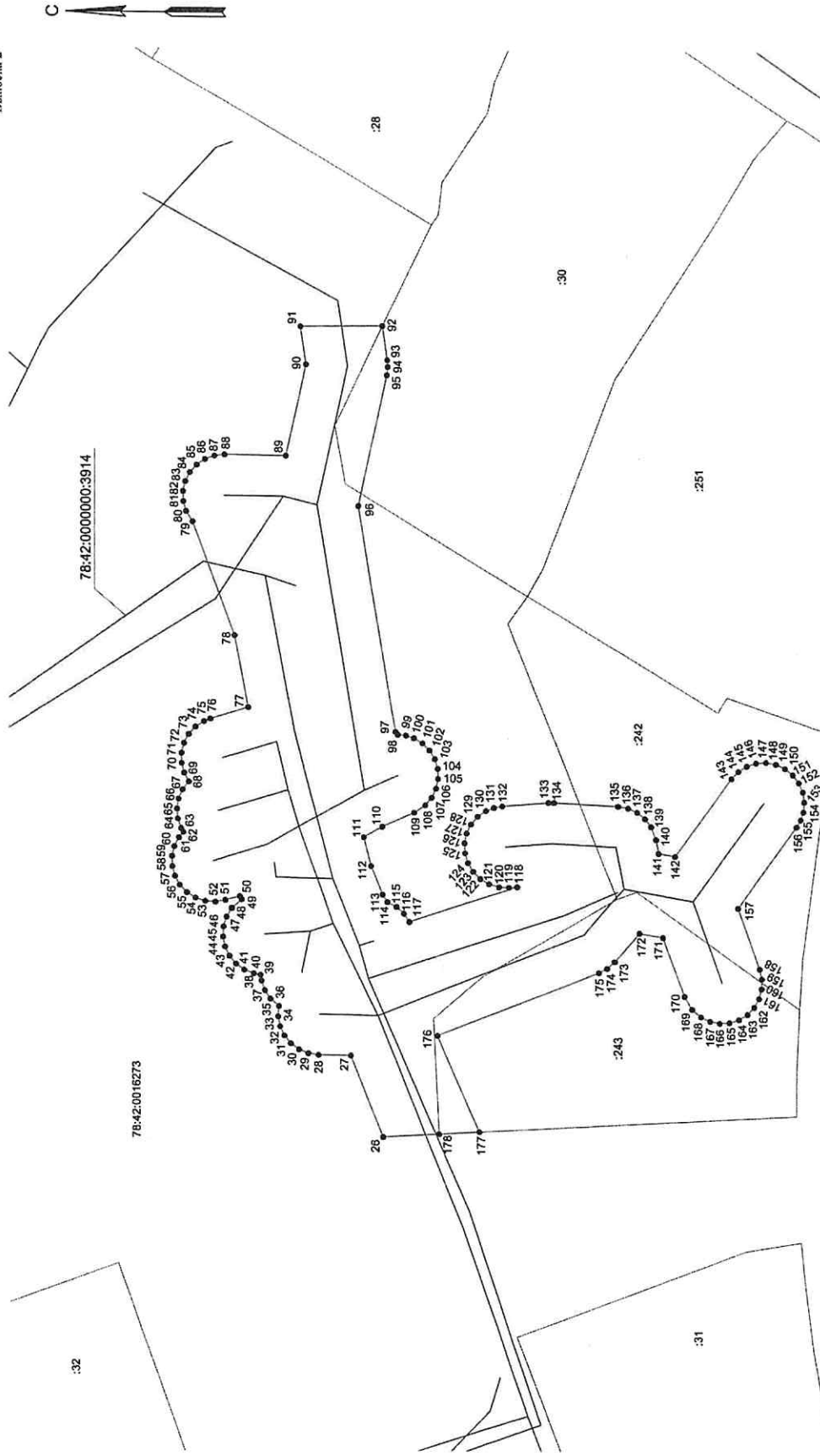

Масштаб 1:500

Используемые условные знаки и обозначения:

- граница публичного сервитута
- сооружение "Канализационная сеть" с кадастровым номером 78:42:0000000:3914
- границы кадастрового квартала
- границы земельного участка

78:42:0000000:3914 - кадастровый номер сооружения "Канализационная сеть"

78:42:0016273 - номер кадастрового квартала

:252 - кадастровый номер земельного участка

•1 - обозначение характерной точки границы публичного сервитута

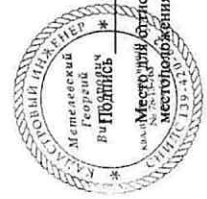

Дата "2" 03 2022 г.

Схема расположения границ публичного сервитута

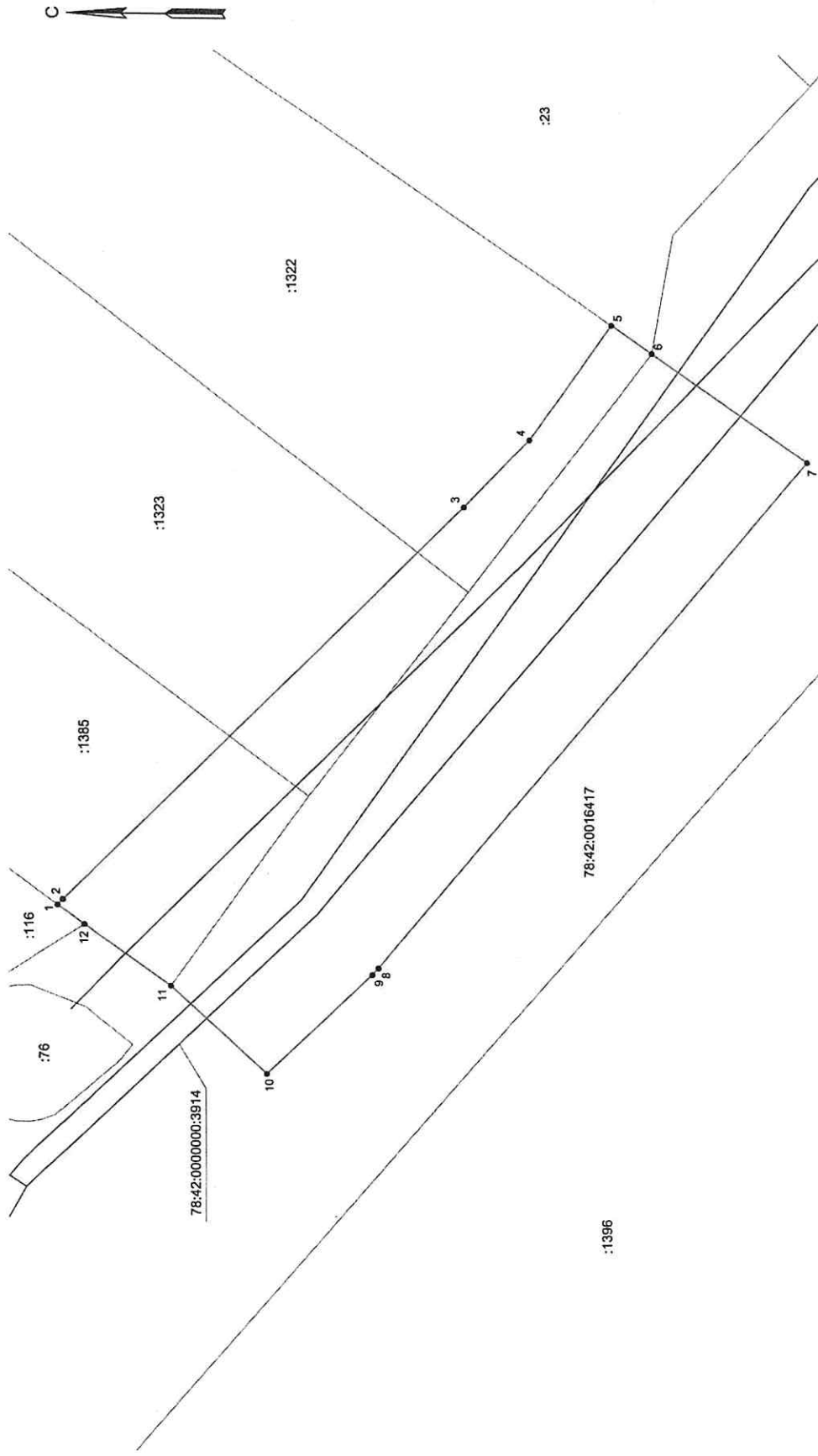

Используемые условные знаки и обозначения:

- граница публичного сервитута
- сооружение "Канализационная сеть" с кадастровым номером 78:42:0000000:3914
- границы кадастрового квартала
- границы земельного участка
- 78:42:0000000:3914 - кадастровый номер сооружения "Канализационная сеть"
- 78:42:0016417 - номер кадастрового квартала
- :1385 - кадастровый номер земельного участка
- 1 - обозначение характерной точки границы публичного сервитута

Масштаб 1:250



Подпись _____ Дата "___" _____ 20__ г.
 Место для отписки о дачи (при наличии) лица, составившего описание
 местоположений: Иркутская область, Иркутск

Схема расположения границ публичного сервитута

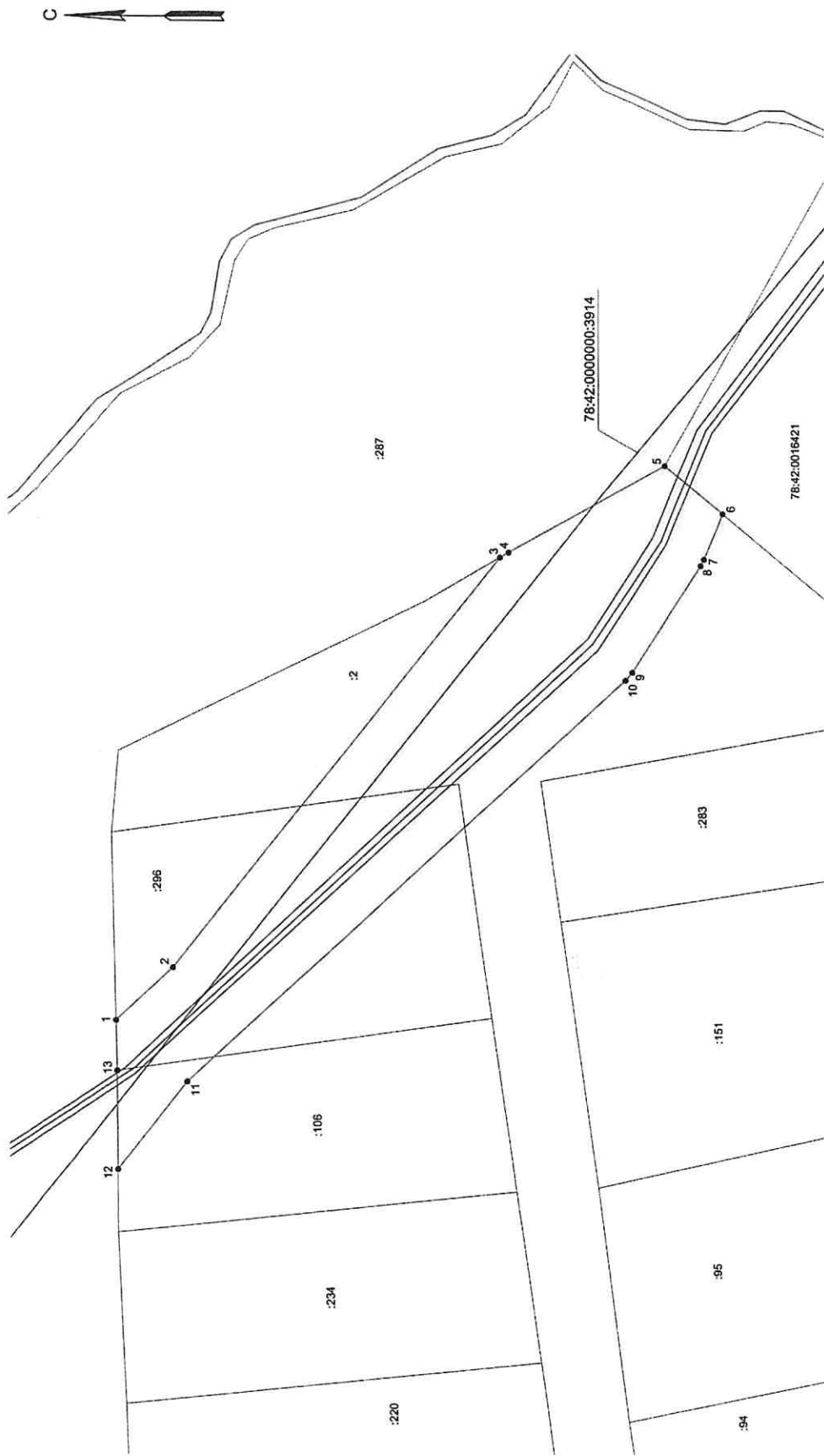

Масштаб 1:500

Используемые условные знаки и обозначения:

- граница публичного сервитута
- сооружение "Канализационная сеть" с кадастровым номером 78:42:0000000:3914
- границы кадастрового квартала
- границы земельного участка

78:42:0000000:3914 - кадастровый номер сооружения "Канализационная сеть"

78:42:0016421 - номер кадастрового квартала

:296 - кадастровый номер земельного участка

• 1 - обозначение характерной точки границы публичного сервитута



Дата "20" 07 2022 г.